ファクトシート

Complete Intelligence

クラス最高の法分析における専門知識と最 新 技 術やワークフローの組み合わせにより関連データの検出、コストの削減そして作業成果物の品質向上を実現

- 実績あるチームベースのアプローチが法律と技術知識を組み合わせた応用分析を提供
- 地域や案件に応じた要件を満たすための、グローバルなプレゼンスを備えたコンサルティング的アプローチを実現
- 機械学習と人工知能がデータ選別の改善、レビューの品質と速度アップ、 カストディアンと言語の特定を提供

Complete Intelligence に関する数字

1,300 以上
1年当たりの分析件数

14 以上
お客様に分析サービスを提供してきた年数

120 以上
TARおよびセカンドリクエストプロジェクト

11 以上
世界11か所以上の地域にアナリストの専門家を配置

18 以上
Complete Intelligence チームの弁護士の数

7 以上
Complete Intelligence チームのプログラミング専門家数

データ量は増え続け2025年には世界で175ゼタバイトに達すると予測されています。こうしたデータは複数の言語を使用し、メタデータが多く含まれるようになっています。法規制上の問題が増え続ける中、法曹界は人工知能と機械学習を活用したコスト削減、作業成果物の品質向上、 そして 大量データから早 期に本質 を見極める方向を目指しつつあります。

法律とテクノロジーに関する深い専門知識を組み合わせて、Consilioは世界中のお客様のあらゆる規模の問題に対して、実用的で適切な応用分析を提供します。大量の内部調査資料から複数の当事者による集団訴訟まで、Consilioの分析チームは、チームベースの共同アプローチを提供し、お客様の法的課題の解決をお手伝いします。この実績ある独自のアプローチによって、法律と技術の両方の専門知識を持つチームメンバーは関連データの特定、コストの削減、レビューの効率向上を実現します。

Complete Intelligenceの違い - 専門知識

- *法律と技術の両方の専門知識を備えた独自のチームベースのアプローチ* - 法律と技術の両方の専門知識を持つスタッフを擁する弊社は実績ある応用知識を組み合わせ関連データの特定、コストの削減、レビューの効率向上を実現します。
- *クラス最高の分析のアイデアやワークフローを活用*します。10年以上の様々な規模の案件に何千件も取り組んで生まれたものです。
- *世界中の11か国の分散されたグローバルプレゼンスは、分析の専門知識を持ち、必要なときに必要な場所でクライアントのニーズに対応します。*
- *迅速な案件評価による、データ量に関する早期の有効な洞察* - 収集したデータのパターンや欠落を特定し、無関係な情報を削除します。重要な文書を選び出し、効率と成果物の品質を改善するためレビューに優先順位を付けます。
- *レビューワークフローのコンサルティングサービスが弁護士をサポートし、品質と生産性を向上させながら、レビューコストを削減します。*専門的なコンサルティングレビューには、PIIの特定/編集、GDPR/CCPA、技術的または国境を越えたレビューが含まれます。

Consilio
リーガルコンサルティング、サービスにおけるグローバルリーダー
jp.consilio.com

DISCOVER THE
Consilio Complete EXPERIENCE

Complete Data
Complete Connector
Complete Review
Complete Intelligence
Complete Media
Complete Enterprise
Complete Security
Complete Flex

詳細はこちら
jp.consilio.com/complete

Complete Intelligenceの違い - テクノロジー

- ***Brainspaceの機械学習と拡張知能およびRelativityのActive Learningアプリケーション***がデータの選別を改善し、TARプロジェクトによるレビューを加速します。
- ***構造化分析のためのRelativity Analyticsエンジン***。これにはスレッディング、準重複、言語識別、反復コンテンツフィルタなどが含まれます。
- ***言語識別***は、文書テキストコンテンツ内のCJKを含む80以上の一次言語や二次言語をカバーしています。自動スマートファイルフィルタリングおよび堅牢なレポート作成機能が、データセットへの洞察を素早く提供します。

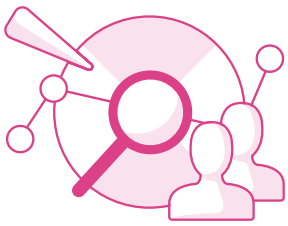

- ***迅速な案件評価（Immediate Case Assessment; ICA）やレビュー用の統合されたワークスペース***が、データを収集し文書をレビュー担当者に転送するプロセスを迅速化、簡略化します。
- ***効率的な音声インデックス付与***によって、レビュー担当者はレビュー、コーディング、編集のため、話し言葉の特定の事例を検索、発見できます。詳細はComplete Audioをご覧ください。
- ***データ量、レビューの進行状況と生産性、コーディングに関する決定、検索結果に関する明確な洞察***がComplete Intelligence Reporting Portalに表示されます。

Complete Intelligenceのサービス機能

調査
対象全般および特定の主要文書に関する洞察

- *対象の概要*
- *無関係な文書カテゴリーの識別*
- *コミュニケーション分析*
- *データ確認とギャップ分析*
- *主要文書の識別*
- *迅速案件評価（「ICA」）*

対象識別のレビュー
レビュー対象となる文書量を減らすためのテクニック

- *検索語句分析とカテゴリー分類*
- *検索語句適用とレポート作成*
- *検索語句の統計的サンプリング確認*
- *カテゴリー分類*

効率、正確性、対象削減のレビュー
レビュー可能なドキュメントの量を削減し、レビュー速度を向上

- *電子メールのスレッディング*
- *クラスタリング*
- *テキストの準重複*
- *スマート割り当てバッチ処理*
- *予測コーディング*

分析ツール
お客様主導の独立した使用が可能なツールセット

- *対象ダッシュボード*
- *コンセプトの視覚化*
- *コミュニケーショングラフ*
- *コンセプトの検索*
- *キーワード展開*
- *カテゴリー分類*

事例研究

医療産業のダイナミックに変化するセカンドリクエスト

ある州の医療産業の構造が数十年ぶりに大きく変化する合併交渉の法的審査を受けている8つの大規模医療機関は、Consilioに専門知識を求めました。画期的な反トラスト法セカンドリクエスト調査における、収集、処理、データ分析、レビュー、提示の課題を解決するためです。

至急の提出期限に直面したConsilioは、最先端の戦略を採用して、110のカストディアンに対して約2,000万件の記録を収集しました。カスタマイズされた多面的なTARマスタープランを推進して、途方もない対象データを調査し、直ちに500万件以上の記録を米国連邦政府に提出しました。

プレディクティブコーディングおよびその他の調整されたデータ分析そしてレビュー最適化を活用したConsilioは複雑な並列機械学習分析を実行し、各機関の概念的に異なるデータコーパス内で関連ファイルを発掘し、政府が差し止めた統計的前提条件で80%のリコール要求を勝ち取りました。

セカンドリクエストにおける典型的な量の多さにもかかわらず、Consilioは期限内に提出を行い、人によるレビューから400万以上の文書を選別して、訴訟の経費を大幅に削減しました。強力なアルゴリズムのトレーニングプロセスにおいて、TARの対象となるデータの数パーセントを専門家がレビューするだけで済みました。

詳細はこちら
jp.consilio.com/intelligenceをご参照いただくか、info@consilio.comまで電子メールでお問い合わせください

Copyright © 2022 Consilio LLC. ALL RIGHTS RESERVED.

PM.FS0077.JP.20220601